586.

LR Valsts zemes dienests
Ludzas rajona nodaļa

PAGASTA
P. KĀRSAVA
SKOLAS IELA N 3A
33 DZĪVOKĻU DZĪV. MĀJA

Ēku un būvju inventarizācijas lieta

V. LIETA Nr. 586

LUDZAS NEKUSTAMĀ ĪPAŠUMA VĒRTĒŠANAS BIROJS

NAMĪPAŠUMA KARTĪTE

Veidlapa Nr. ———
Īpašnieka kategorija ———

sēta LUDZAS rajons KĀRSAVA pagasts SKOLAS mājo nos. .

a, prosp. mājas Nr. ——— kvartāls Nr. ——— grupa Nr. ——— grunts Nr. 3A

I Uz zemes gabala atrodošos celtņu īpašnieki

atums	Īpašnieka uzvārds, vārds un tēva v.	Ideālā daļa	Dokumenti, kas nosaka īpašuma tiesības
1976.	PAŠVALDĪBAS		
1.04.	UZŅĒMUMS	1/1.	
	KĀRSAVAS		
	PILSETAS NAMU		
	PĀRVALDE"		

II Zemes gabala eksplikācija (kv. m.)

...ksta ...ums	Visas zemes gabala platums	Tai skaitā: apbūves laukums	pagalms	sakņu dārzs	augļu dārzs	pārējie	Zemes gabals izdalīts ar īpašumu	Papildus gabals: īpašums	platība
976									
1.04		585,5							

T 1

III Uz zemes gabala atrodošas izbūves

Ieraksta datums	Litera	Nosaukums	Materiāls	Izmēri: garums	Izmēri: augstums	Izmēri: platums	Izmēri: tilpums	Atjaunošanas vērtība: vienība	Atjaunošanas vērtība: kopēja	Nolietojums %	Pašreizējā vērtība

IV Uz zemes gabala atrodošas celtnes

Nr. litera	Celtnes nosaukums	Materiāls: sienu	Materiāls: jumtu	Stāvu skaits	Apbūvēt. laukums m²	Augstums	Tilpums	Atjaunošanas vērtība Ls	Nolietošanas %	Pašreizējā vērtība Ls
1.	DZĪVOJ. MĀJA	MŪRA	ŠĪFERS	III	585,5	8,35	4889	31084	40	18651
	PAGRABS	—	—		(468,9)	2,20	1032	4761	40	2857
			KOPĀ		585,5		5921	35845		21508

V Ēku un izbūvju vērtības latos

Nosaukums	Atjaunošanas vērtība	Pašreizējā vērtība	Atjaunošanas vērtība	Pašreizējā vērtība	Atjaunošanas vērtība	Pašreizējā vērtība	Atjaunošanas vērtība	Pašreizēj vērtība
Pamatcēltnes	35845	21508						
Palīgcēltnes	—	—						
Izbūves	—	—						
KOPĀ	35845	21508						
	1997. g.		199 g.		199 g.		199 g.	
Izpildīja:	21 APRIĻĪ							
Pārbaudīja	(FAODOROVS)							

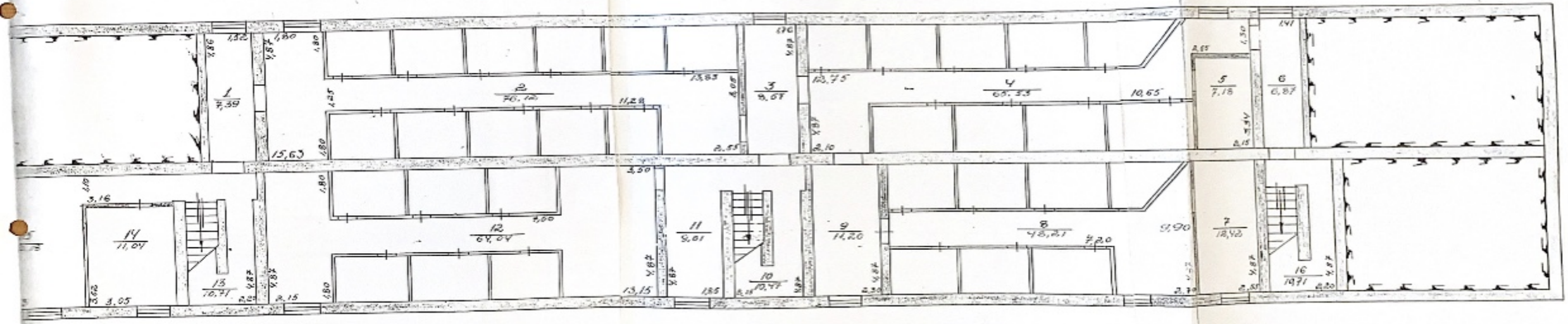
1
7,39
2
70,10
3
9,67
4
65,55
5
7,18
6
6,87
14
11,04
15
10,71
12
64,04
11
9,61
10
10,77
9
14,20
8
48,21
7
18,42
16
19,71

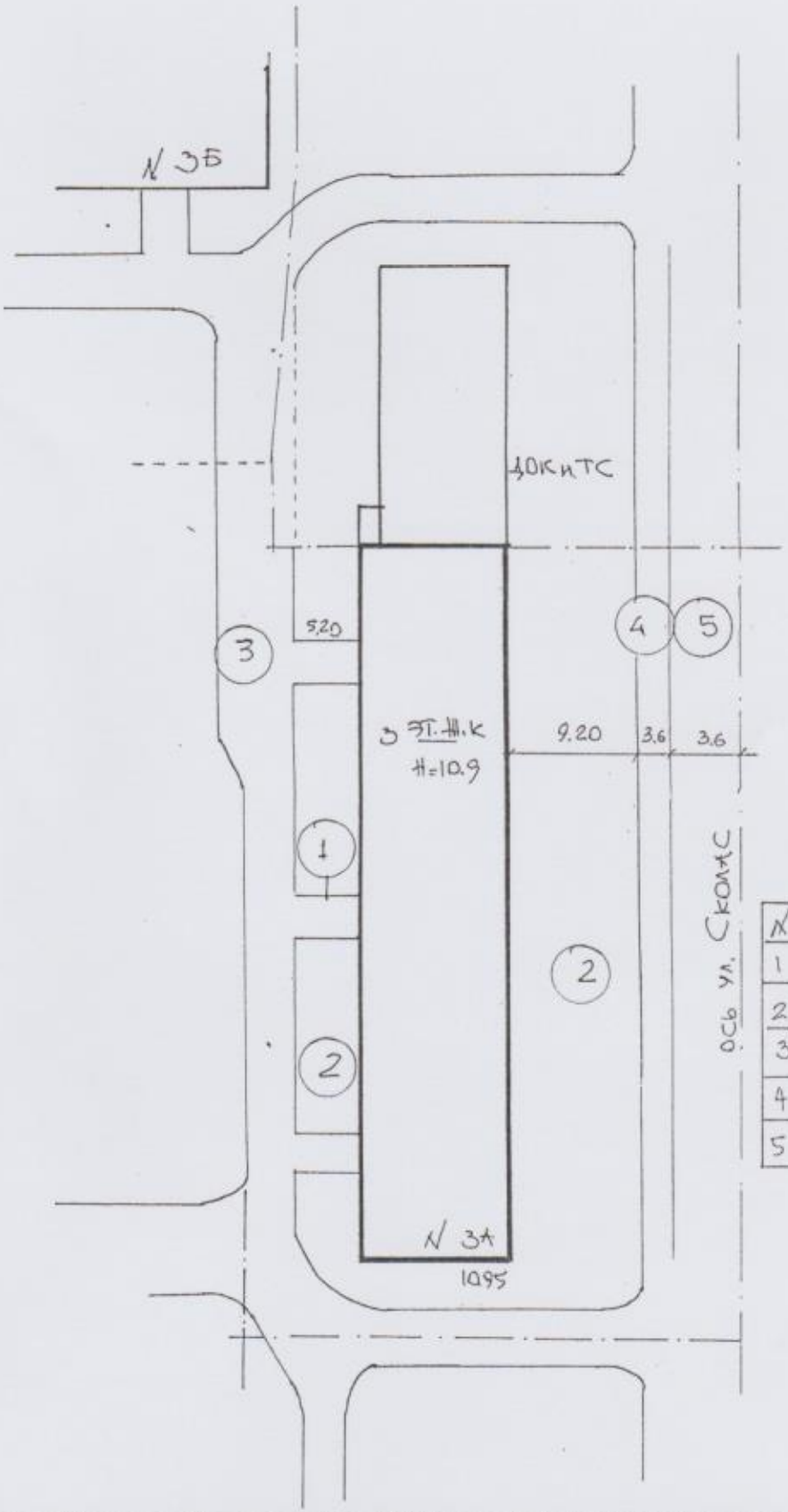

N	НАИМЕН.	ПЛОЩАДЬ
1	А/Б ДОРОЖКА	33.0
2	ЗЕЛ ЗОНА	773.0
3	А/Б ДОРОЖКА	330.0
4	ОБОЧИНА	204.0
5	ДОРОГА	204.0

ИТОГО 1544.-

STĀVA PLĀNS — ПОЭТАЖНЫЙ ПЛАН

pils, гор. Карсава улица Сколас

ciema padome сельсовет

rajons Лудз. район

Celtne Строение № — — — — — — stāvs этаж h — — h — —

— — — — lelā Nr. — — INV. LIETA ИНВ. ДЕЛО № — — —

3А

Izpildīja: Исполнил: 2 199— g./г. «— —» — —

Pārbaudīja: Проверил: 199— g./г. «— —» — —

28 07

M 1:100

Р. т. ф. Лудза 1990 1000 1100 a4

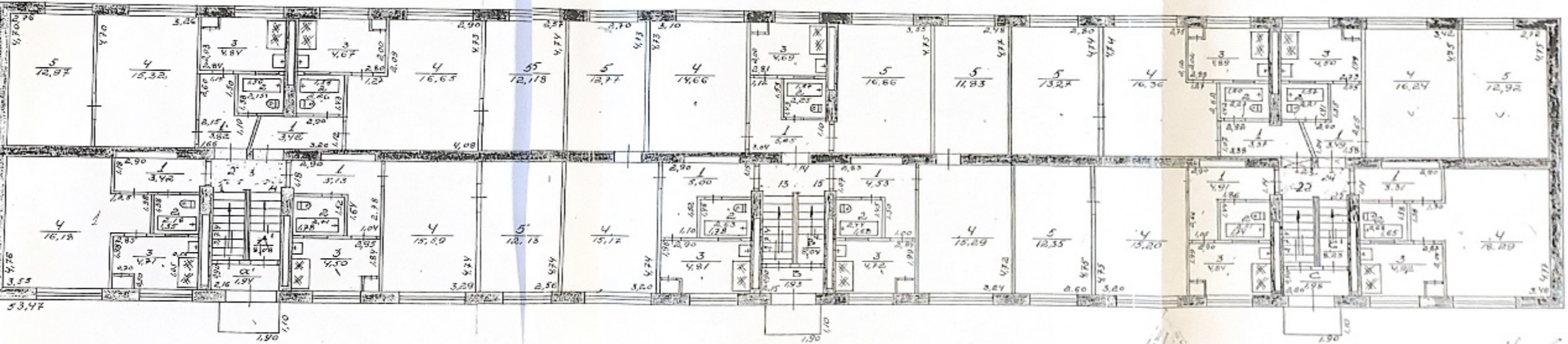

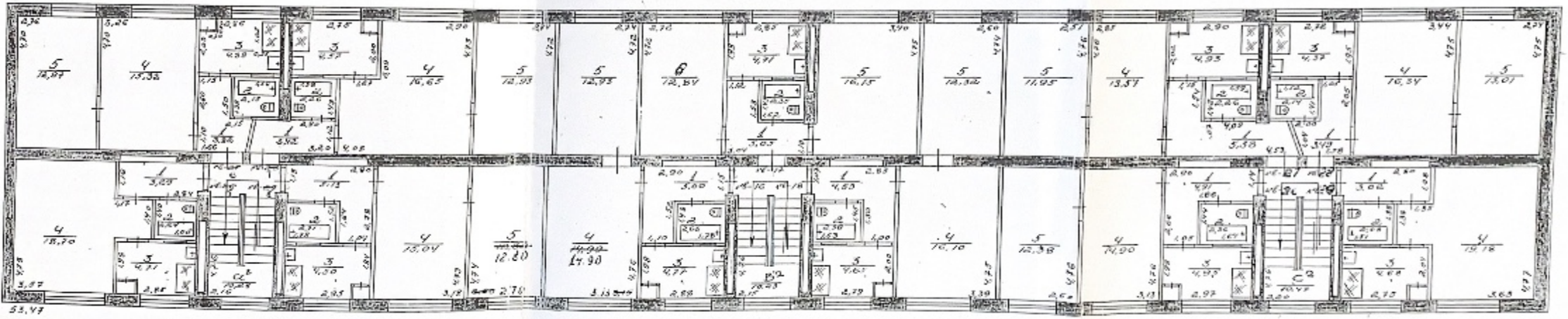

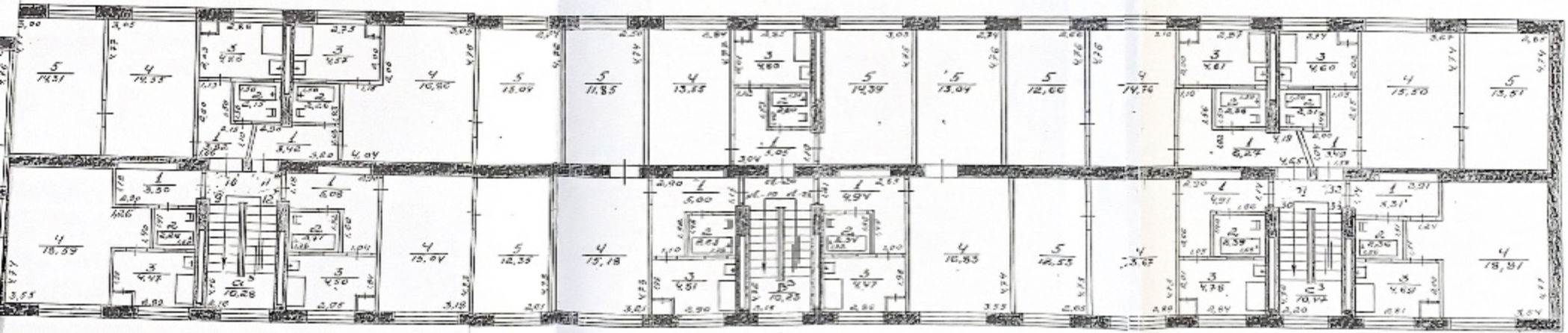

Forma Nr. 5

PLĀNA EKSPLIKĀCIJA

Inv. lieta Nr. ——— Celtnei Nr. ———

LUDZAS rajons _____ pagasts

Pilsēta, ciemats KARSAVA SKOLAS N 3A iela Nr. _____

kvartāls Nr. ——— grupa Nr. ——— grunts _____

Ierakstu datums	Stāvs	Dzīvokļu Nr.	Istabu Nr.	Istabu nosaukums	Laukums pēc iekšējiem izmēriem m²						Istabas iekšējais augstums
					ēkas kopējā platība	lietderīgā platība	tajā skaitā dzīvojamā platība ar apkuri	tajā skaitā dzīvojamā platība bez apkures		palīglaukums	
1	2	3	4	5	6	7	8	9	10	11	12
19916			1.	PAĢRABS	7,39					7,39	
16.04.			2	— " —	76,12					76,12	
			3	— " —	8,57					8,57	
			4	— " —	65,53					65,53	
			5	— " —	7,18					7,18	
			6	— " —	6,87					6,87	
			7	— " —	12,42					12,42	
			8	— " —	48,21					48,21	
			9	— " —	11,20					11,20	
			10	KAPAŅU TELPA	10,47					10,47	
			11.	PAĢRABS	9,01					9,01	
			12	— " —	64,04					64,04	
			13	KAPAŅU TELPA	10,71					10,71	
			14	PAĢRABS	11,04					11,04	
			15	— " —	20,18					20,18	
			16.	KAPAŅU TELPA	10,71					10,71	
				KOPĀ:	369,65					369,65	

Ludza 1994 2000 P. 746 ab4

Forma Nr. 5

PLĀNA EKSPLIKĀCIJĀ

Inv. lieta Nr. ——— Celtnei Nr. ———

LUDZAS rajons _____ pagasts

Pilsēta, ciemats KARSAVA SKOLAS N 3A iela Nr. _____

kvartāls Nr. ——— grupa Nr. ——— grunts _____

Ierakstīšanas datums	Stāvs	Dzīvokļu Nr.	Istabu Nr.	Istabu nosaukums	Laukums pēc iekšējiem izmēriem m² — ēkas kopējā platība	lietderīgā platība	tajā skaitā dzīvojamā platība ar apkuri	dzīvojamā platība bez apkures		palīglaukums	Istabas iekšējais augstums
1	2	3	4	5	6	7	8	9	10	11	12
1997.g.	I	1	1	KORIDORS	3,42	3,42				3,42	
16.04.			2	SAN. MEZGLS	2,18	2,18				2,18	
			3	VIRTUVE	4,71	4,71				4,71	
			4	ISTABA	16,18	16,18	16,18				
			DZTV.N1. KOPĀ:		26,49	26,49	16,18			10,31	
			pārtīrīta privatizācijai:		28,80						
	I	2	1	KORIDORS	3,82	3,82				3,82	
			2	SAN. MEZGLS	2,15	2,15				2,15	
			3	VIRTUVE	4,84	4,84				4,84	
			4	ISTABA	15,32	15,32	15,32				
			5	—"—	12,97	12,97	12,97				
			DZTV.N2 KOPĀ:		39,1	39,1	28,29			10,81	
	I	3	1	KORIDORS	3,42	3,42				3,42	
			2	SAN. MEZGLS	2,26	2,26				2,26	
			3	VIRTUVE	4,67	4,67				4,67	
			4	ISTABA	16,65	16,65	16,65				
			5	—"—	12,77	12,77	12,77				
			DZTV.N3 KOPĀ:		39,77	39,77	29,42			10,35	
	I	4	1	KORIDORS	5,13	5,13				5,13	
			2	SAN. MEZGLS	2,71	2,71				2,71	
			3	VIRTUVE	4,50	4,50				4,50	
			4	ISTABA	15,59	15,59	15,59				
			5	—"—	12,13	12,13	12,13				
			DZTV.N4 KOPĀ:		40,06	40,06	27,72			12,34	
					145,42	145,42	101,61			43,81	

Ludza 1994. 2000 P. 746 ab4

Forma Nr. 5

PLĀNA EKSPLIKĀCIJA

Inv. lieta Nr. ——— Celtnei Nr. ———

LUDZAS rajons ——— pagasts

Pilsēta, ciemats KĀRSAVA SKOLAS 3A iela Nr. ———

kvartāls Nr. ——— grupa Nr. ——— grunts ———

Ierakstu datums	Stāvs	Dzīvokļu Nr.	Istabu Nr.	Istabu nosaukums	Laukums pēc iekšējiem izmēriem m²						Istabas iekšējais augstums
					ēkas kopējā platība	lietderīgā platība	tajā skaitā dzīvojamā platība ar apkuri	tajā skaitā dzīvojamā platība bez apkures		palīglaukums	
1	2	3	4	5	6	7	8	9	10	11	12
19976	I	13	1	KORIDORS	5.00	5.00				5.00	
16.04.			2	SAN. MEZELS	2,63	2,63				2,63	
			3	VIRTUVE	4,81	4,81				4,81	
			4	ISTABA	15,17	15,17	15,17				
			5.	— " —	12,77	12,77	12,77				
				KOPĀ:	40,38	40,38	27,94			12,44	
	I	14.	1	KORIDORS	5.05	5.05	5			5.05	
			2	SAN. MEZELS	2,25	2,25				2,25	
			3.	VIRTUVE	4,69	4,69				4,69	
			4.	ISTABA	14,66	14,66	14,66				
			5.	— " —	16,86	16,86	16,86				
				KOPĀ:	43,51	43,51	31,52			11,99	
		15	1	KORIDORS	4,53	4,53				4,53	
			2	SAN. MEZELS	2,44	2,44				2,44	
			3	VIRTUVE	4,72	4,72				4,72	
			4	ISTABA	15,29	15,29	15,29				
			5	— " —	11,83	11,83	11,83				
				KOPĀ:	38,81	38,81	27,12			11,69	
					122,7	122,7	86,58			36,12	

Ludza 1994. 2000 P. 746 ab4

Forma Nr. 5

PLĀNA EKSPLIKĀCIJA

Inv. liela Nr. ——— Celtnei Nr. ———

LUDZAS rajons _____ pagasts

Pilsēta, ciemats KĀRSAVA SKOLAS iela Nr. 3A

Kvartāls Nr. ——— grupa Nr. ——— grunts _____

Ierakstīta datums	Stāvs	Dzīvokļu Nr.	Istabu Nr.	Istabu nosaukums	Laukums pēc iekšējiem izmēriem m² — ēkas kopējā platība	lietderīgā platība	tajā skaitā dzīvojamā platība ar apkuri	dzīvojamā platība bez apkures		palīglaukums	Istabas iekšējais augstums
1	2	3	4	5	6	7	8	9	10	11	12
1997.g.	T	22	1	KORIDORS	4,91	4,91				4,91	
16.04			2	SAN. MEZELS	2,51	2,51				2,51	
			3	VIRTUVE	4,84	4,84				4,84	
			4	ISTABA	15,20	15,20	15,20				
			5	—·—	12,35	12,35	12,35				
				DZĪV. N22 KOPĀ:	39,81	39,81	27,55			12,26	
	T	23	1	KORIDORS	3,37	3,37				3,37	
			2	SAN. MEZELS	2,27	2,27				2,27	
			3	VIRTUVE	4,89	4,89				4,89	
			4	ISTABA	16,36	16,36	16,36				
			5	—·—	13,27	13,27	13,27				
				DZĪV. N23. KOPĀ:	40,16	40,16	29,63			10,53	
				paātrināta privatizācija	39,10						
	T	24	1	KORIDORS	3,49	3,49				3,49	
			2	SAN. MEZELS	2,21	2,21				2,21	
			3	VIRTUVE	4,50	4,50				4,50	
			4	ISTABA	16,24	16,24	16,24				
			5	—·—	12,92	12,92	12,92				
				DZĪV. N24 KOPĀ:	39,36	39,36	29,16			10,2	
	T	25	1.	KORIDORS	3,31	3,31				3,31	
			2	SAN. MEZELS	2,28	2,28				2,28	
			3	VIRTUVE	4,92	4,92				4,92	
			4	ISTABA	18,29	18,29	18,29				
				DZĪV. N 25							
				KOPĀ.	28,80	28,80	18,29			10,51	
					148,13	148,13	104,63			43,50	

Ludza 1994 2000 P. 746 ab4

Forma Nr. 5

PLĀNA EKSPLIKĀCIJA

Inv. lieta Nr. ——— Celtnei Nr. ———

LUDZAS rajons _____ pagasts

Pilsēta, ciemats KĀRSAVA SKOLAS 3A iela Nr. _____

Kartītes Nr. ——— grupa Nr. ——— grunts _____

Ierakstīts datums	Stāvs	Dzīvokļu Nr.	Istabu Nr.	Istabu nosaukums	Laukums pēc iekšējiem izmēriem m²						Istabas iekšējais augstums
					ēkas kopējā platība	lietderīgā platība	tajā skaitā dzīvojamā platība ar apkuri	tajā skaitā dzīvojamā platība bez apkures		platlaukums	
1	2	3	4	5	6	7	8	9	10	11	12
1997.g.	I		A	PRIEKŠTELPA	1,94					1,94	
16.04			A'	KAPŅU TELPA	8,08					8,08	
			B	PRIEKŠTELPA	1,93					1,93	
			B'	KAPŅU TELPA	8,04					8,04	
			C	PRIEKŠTELPA	1,98					1,98	
			C'	KAPŅU TELPA	8,23					8,23	
				KOPĀ:	30,2					30,2	
			I	STĀVS	416,25	416,25	292,82			123,43	
				PAVISAM:	446,45	416,25	292,82			153,63	

Ludza 1994 2000 P. 746 ab4

Forma Nr. 5

PLĀNA EKSPLIKĀCIJA

Inv. lieta Nr. ——— Celtnei Nr. ———

LUDZAS rajons _____ pagasts

Pilsēta, ciemats KĀRSAVA SKOLAS iela Nr. 3A

Kvartāla Nr. ——— grupa Nr. ——— grunts _____

Ierakstīta datums	Stāva	Dzīvokļu Nr.	Istabu Nr.	Istabu nosaukums	Laukums pēc iekšējiem izmēriem m²						Istabas iekšējais augstums
					ēkas kopējā platībā	lietderīgā platība	tajā skaitā dzīvojamā platība ar apkuri	tajā skaitā dzīvojamā platība bez apkures		palīglaukums	
1	2	3	4	5	6	7	8	9	10	11	12
1976	II	5	1	KORIDORS	3,29	3,29				3,29	
1506			2	SAN. MEZGLS	2,24	2,24				2,24	
			3	VĪRTUVE	4,71	4,71				4,71	
			4	ĪSTABA	18,70	18,70	18,70				
				DZĪV. N5 KOPĀ	28,94	28,94	18,70			10,24	
	II	6	1	KORIDORS	3,82	3,82				3,82	
			2	SAN. MEZGLS	2,15	2,15				2,15	
			3	VĪRTUVE	4,88	4,88				4,88	
			4	ĪSTABA	15,32	15,32	15,32				
			5	—·—	12,97	12,97	12,97				
				DZĪV. N6 KOPĀ:	39,14	39,14	28,29			10,85	
	II	7	1	KORIDORS	3,42	3,42				3,42	
			2	SAN. MEZGLS	2,26	2,26				2,26	
			3	VĪRTUVE	4,57	4,57				4,57	
			4	ĪSTABA	16,65	16,65	16,65				
			5	—·—	12,93	12,93	12,93				
				DZĪV. N7 KOPĀ:	39,83	39,83	29,58			10,25	
	II	8	1	KORIDORS	5,13	5,13				5,13	
			2	SAN. MEZGLS	2,71	2,71				2,71	
			3	VĪRTUVE	4,50	4,50				4,50	
			4.	ĪSTABA	15,04	15,04	15,04				
			5	—·—	12,80	12,80	12,80				
				DZĪV. N8 KOPĀ:	40,18	40,18	27,84			12,34	
					148,09	148,09	104,41			43,68	

Ludza 1994 2000 P. 746 ab4

28.10.— 19

Forma N

PLĀNA EKSPLIKĀCIJA

Inv. lieta Nr. ——— Celtnei Nr. ———

LUDZAS rajons _____ pagasts

Pilsēta, ciemats KĀRSAVA SKOLAS iela Nr. 3A

Īpašuma Nr. ——— grupa Nr. ——— grunts _____

Ierakstā datums	Stāva	Dzīvokļu Nr.	Istabu Nr.	Istabu nosaukums	Laukums pēc iekšējiem izmēriem m² — Ēkas kopējā platība	lietderīgā platība	tajā skaitā dzīvojamā platība ar apkuri	dzīvojamā platība bez apkures		palīglaukums	Istabas iekšējais augstums
1	2	3	4	5	6	7	8	9	10	11	12
1997.6	II	16	1	KORIDORS	500	500				500	
1604			2	SAN. MEZELS	263	263				263	
			3	VIRTUVE	477	477				477	
			4	ISTABA	14,90	14,90	14,90				
			5	—,—	12,93	12,93	12,93				
				DZĪV. N 16 KOPĀ:	53,87 40,23	53,87 40,23	27,83			12,40	
			6	ISTABA	12,84	~~12,84~~	40,67				
	II	17	1	KORIDORS	505	505				505	
			2	SAN. MEZELS	235	235				235	
			3	VIRTUVE	4,71	4,71				4,71	
			4	~~ISTABA~~	~~12,84~~	~~12,84~~	~~12,84~~				
			5	—,—	16,15	16,15	16,15				
				DZĪV. N 17 KOPĀ:	~~41,10~~ 28,26	~~41,10~~ 28,26	~~28,99~~ 16,15			12,11	
	II	18	1	KORIDORS	4,53	4,53				4,53	
			2	SAN. MEZELS	2,36	2,36				2,36	
			3	VIRTUVE	4,65	4,65				4,65	
			4	ISTABA	16,10	16,10	16,10				
			5	—,—	12,32	12,32	12,32				
				DZĪV. N 18 KOPĀ:	39,96	39,96	28,42			11,54	
					121,29	121,29	85,24			36,05	

Līdza 1994 2000 P. 746 ab4

Forma Nr. 5

PLĀNA EKSPLIKĀCIJA

Inv. lieta Nr. ——— Celtnei Nr. ———

LUDZAS rajons _____ pagasts

Pilsēta, ciemats KĀRSAVA SKOLAS iela Nr. 3A

kvartāls Nr. ——— grupa Nr. ——— grunts _____

Izrakstīšanas datums	Stāvs	Dzīvokļu Nr.	Istabu Nr.	Istabu nosaukums	Laukums pēc iekšējiem izmēriem m²						Istabas iekšējais augstums
					ēkas kopējā platība	lietderīgā platība	tajā skaitā dzīvojamā platība ar apkuri	tajā skaitā dzīvojamā platība bez apkures		paligplatums	
1	2	3	4	5	6	7	8	9	10	11	12
1996	II	26	1	KORIDORS	4,91	4,91				4,91	
1996			2	SAN. MEZGLS	2,36	2,36				2,36	
			3	VĪRTUVE	4,95	4,95				4,95	
			4	ĪSTABA	14,90	14,90	14,90				
			5	— " —	12,38	12,38	12,38				
				KOPĀ:	39,5	39,5	27,28			12,22	
	II	27	1	KORIDORS	5,38	5,38				5,38	
			2	SAN. MEZGLS	2,26	2,26				2,26	
			3	VĪRTUVE	4,93	4,93				4,93	
			4	ĪSTABA	13,57	13,57	13,57				
			5	— " —	11,95	11,95	11,95				
				KOPĀ:	38,09	38,09	25,52			12,57	
	II	28	1	KORIDORS	3,49	3,49				3,49	
			2	SAN. MEZGLS	2,14	2,14				2,14	
			3	VĪRTUVE	4,37	4,37				4,37	
			4	ĪSTABA	16,34	16,34	16,34				
			5	— " —	13,01	13,01	13,01				
				DZTV. N 28 KOPĀ:	39,35	39,35	29,35			10,0	
			a^2	KAPŅU TELPA	10,28					10,28	
			B^2	— " —	10,23					10,23	
			C^2	— " —	10,47					10,47	
				KOPĀ:	30,98					30,98	
					147,92	116,94	82,15			65,77	

Ludza 1994 2000 P 746 ab4

Forma Nr. 5

PLĀNA EKSPLIKĀCIJA

Inv. lieta Nr. ——— Celtnei Nr. ———

LUDZAS rajons _____ pagasts

Pilsēta, ciemats KĀRSAVA SKOLAS iela Nr. 3A

Īpašuma Nr. ——— grupa Nr. ——— grunts _____

Izrakstīts datums	Stāvs	Dzīvokļu Nr.	Istabu Nr.	Istabu nosaukums	Laukums pēc iekšējiem izmēriem m²						Istabas iekšējais augstums
					ēkas kopējā platība	lietderīgā platība	tajā skaitā dzīvojamā platība ar apkuri	tajā skaitā dzīvojamā platība bez apkures		palīglaukums	
1	2	3	4	5	6	7	8	9	10	11	12
	I	29	1	KORIDORS	3.02	3.02				3.02	
			2	SAN. MEZGLS	2.08	2.08				2.08	
			3	VIRTUVE	4.68	4.68				4.68	
			4	ISTABA	19.18	19.18	19.18				
				KOPĀ:	28.96	28.96	19.18			9.78	
		pastāvīgā prim:			28.96						
		II STĀVS									
				DAVISAM:	446.26	415.28	290.98			155.28	

Ludza 1994. 2000 P. 746 ab4

Forma Nr. 5

PLĀNA EKSPLIKĀCIJA

Inv. lieta Nr. ——— Celtnei Nr. ———

LUDZAS rajons _____ pagasts

Pilsēta, ciemats KĀRSAVA Skolas iela Nr. 3A

Īpašuma Nr. ——— grupa Nr. ——— grunts _____

Ieejas daļas	Stāva	Dzīvokļa Nr.	Istabu Nr.	Istabu nosaukums	Laukums pēc iekšējiem izmēriem m² — Ēkas kopējā platība	Ietverošā platība	tajā skaitā dzīvojamā platība ar apkuri	dzīvojamā platība bez apkures		palīglaukums	Istabas iekšējais augstums
1	2	3	4	5	6	7	8	9	10	11	12
	I	30	1	KORIDORS	4,91	4,91				4,91	
			2	SAN. MEZGLS	2,39	2,39				2,39	
			3	VĪRTUVE	4,78	4,78				4,78	
			4	ĪSTABA	13,67	13,67	13,67				
			5	—"—	12,53	12,53	12,53				
				DZĪV. N30 KOPĀ	38,28	38,28	26,2			12,08	
	II	31	1	KORIDORS	6,27	6,27				6,27	
			2	SAN. MEZGLS	2,38	2,38				2,38	
			3	VĪRTUVE	4,81	4,81				4,81	
			4	ĪSTABA	14,76	14,76	14,76				
			5	—"—	12,66	12,66	12,66				
				DZĪV. N31 KOPĀ	40,88	40,88	27,42			13,46	
	III	32	1	KORIDORS	3,49	3,49				3,49	
			2	SAN. MEZGLS	2,31	2,31				2,31	
			3	VĪRTUVE	4,60	4,60				4,60	
			4	VĪ ĪSTABA	15,50	15,50	15,50				
			5	ĪSTABA	13,51	13,51	13,51				
				DZĪV. N32 KOPĀ	39,41	39,41	29,01			10,4	
				pārstrādāta privatīz.	lp.15						
	III	33	1	KORIDORS	3,31	3,31				3,31	
			2	SAN. MEZGLS	2,36	2,36				2,36	
			3	VĪRTUVE	4,69	4,69				4,69	
			4	ĪSTABA	18,81	18,81	18,81				
				DZĪV. N33 KOPĀ	29,17	29,17	18,81			10,36	
					147,74	147,74	101,44			46,3	

Latvija 1994 2000 P. 746 ab4

Forma Nr. 5

PLĀNA EKSPLIKĀCIJA

Inv. lieta Nr. ——— Celtnei Nr. ———

LUDZAS rajons _____ pagasts

Pilsēta, ciemats KĀRSAVA SKOLAS iela Nr. 3A

kvartāla Nr. ——— grupa Nr. ——— grunts _____

Īpašuma datums	Stāva	Dzīvokļa Nr.	Istabu Nr.	Istabu nosaukums	Laukums pēc iekšējiem izmēriem m²						Istabas iekšējais augstums
					ēkas kopējā platība	lietderīga platība	tajā skaitā dzīvojamā platība ar apkuri	tajā skaitā dzīvojamā platība bez apkures		palīglaukums	
1	2	3	4	5	6	7	8	9	10	11	12
1952	III	19	1	KORIDORS	5,00	5,00				5,00	
STĀ			2	SAN. MEZELS	2,63	2,63				2,63	
			3	VĪRTUVE	4,81	4,81				4,81	
			4	ĪSTABA	15,18	15,18	15,18				
			5	ĪSTABA	11,85	11,85	11,85				
				KOPĀ:	39,47	39,47	27,03			12,44	
	III	20	1	KORIDORS	5,05	5,05				5,05	
			2	SAN. MEZELS	2,20	2,20				2,20	
			3	VĪRTUVE	4,80	4,80				4,80	
			4	ĪSTABA	13,55	13,55	13,55				
			5	—"—	14,39	14,39	14,39				
				KOPĀ:	39,99	39,99	27,94			12,05	
	III	21	1	KORIDORS	4,94	4,94				4,94	
			2	SAN. MEZELS	2,34	2,34				2,34	
			3	VĪRTUVE	4,47	4,47				4,47	
			4	ĪSTABA	16,83	16,83	16,83				
			5	—"—	13,04	13,04	13,04				
				DZĪV. N 21 KOPĀ:	41,62	41,62	29,87			11,75	
					121,08	121,08	84,84			36,24	

Lauku 1994 2000 P. 746 ab4

24

Forma Nr. 5

PLĀNA EKSPLIKĀCIJA

Inv. lieta Nr. ——— Celtnei Nr. ———

LUDZAS rajons _____ pagasts

Pilsēta, ciemats KĀRSAVA SKOLAS iela Nr. 3A

Kadastra Nr. ——— grupa Nr. ——— grunts _____

Ieraksta datums	Pilsēta	Dzīvokļa Nr.	Istabu Nr.	Istabu nosaukums	Laukums pēc iekšējiem izmēriem m²						Istabas iekšējais augstums
					ēkas kopējā platība	lietderīga platība	tajā skaitā dzīvojamā platība ar apkuri	tajā skaitā dzīvojamā platība bez apkures		palīglaukums	
1	2	3	4	5	6	7	8	9	10	11	12
	III	9	1	KORIDORS	3,30	3,30				3,30	
			2	SAN. MEZGLS	2,26	2,26				2,26	
			3	VIRTUVE	4,47	4,47				4,47	
			4	ĪSTABA	18,59	18,59	18,59				
			DZĪV. N9 KOPĀ		28,62	28,62	18,59			10,03	
	III	10	1	KORIDORS	3,82	3,82				3,82	
			2	SAN. MEZGLS	2,15	2,15				2,15	
			3	VIRTUVE	4,88	4,88				4,88	
			4	ĪSTABA	14,55	14,55	14,55				
			5	—"—	14,31	14,31	14,31				
			DZĪV. N 10 KOPĀ:		39,71	39,71	28,86			10,85	
	III	11	1	KORIDORS	3,42	3,42				3,42	
			2	SAN. MEZGLS	2,26	2,26				2,26	
			3	VIRTUVE	4,57	4,57				4,57	
			4	ĪSTABA	16,86	16,86	16,86				
			5	—"—	13,04	13,04	13,04				
			DZĪV. N 11 KOPĀ:		40,15	40,15	29,9			10,25	
			kopā ēkā pievad.		39,41						
	III	12	1	KORIDORS	5,08	5,08				5,08	
			2	SAN. MEZGLS	2,71	2,71				2,71	
			3	VIRTUVE	4,50	4,50				4,50	
			4	ĪSTABA	15,04	15,04	15,04				
			5	—"—	12,35	12,35	12,35				
			DZĪV. N 12 KOPĀ:		39,68	39,68	27,39			12,29	
					148,16	148,16	104,74			43,42	

Ludza 1994 2000 P 746 ab4

Forma Nr. 5

PLĀNA EKSPLIKĀCIJA

Zem. vien. Nr. ———— Celtnes Nr. ————

LUDZAS rajons ———— pagasts

Pilsēta, ciemats KĀRSAVA SKOLAS iela Nr. 3 A

Kadastra Nr. ———— grupa Nr. ———— grunts ————

Būvētāja datums	Plāna	Dzīvokļu Nr.	Istabu Nr.	Plāna nosaukums	Laukums pēc iekšējiem izmēriem m²						Istabas iekšējais augstums
					ēkas kopējā platība	lietderīga platība	tajā skaitā dzīvojamā platība ar apkuri	tajā skaitā dzīvojamā platība bez apkures		paligplatums	
1	2	3	4	5	6	7	8	9	10	11	12
	III		III	STAVS.	416,98	416,98	291,02			125,96	
			A³	KAPŅU TELPA	10,28					10,28	
			B³	— " —	10,23					10,23	
			C³	— " —	10,47					10,47	
				KOPĀ:	30,98					30,98	
			III	STĀVS PAVISAM:	447,96	416,98	291,02			156,94	
				PAGRABS	369,65					369,65	
			I	STĀVS	446,45	416,25	292,82			153,63	
			II	— " —	446,26	415,28	290,98			155,28	
			III	— " —	447,96	416,98	291,02			156,94	
				DZĪV MĀJA							
				PAVISAM:	1710,32	1248,51	874,82			835,5	
				no tās skaitā ar pastrādāto funkcionālajā	1411,7						

Ēkā dabā dzīvojamā māja ir ieināta dzīvojamo ēkās, kura nav ņemta inventarizācijas laikā.
Šajā mājā istaba no dz. Nr. 14, platībā 12,8 kv.m pievienots dzīvoklim Nr. 16. Līdz ar to dzīvokļa Nr. 14 platība samazinājusies par 12,84 kv.m un sastādā 26,36 kv.m. Dzīvokļa Nr. 16 platība palielinājusies par 6,84 kv.m un sastāda 57,04 kv.m.
Šie platumi mainīti pēc inventarizācijas datos.

A. Ķīnuova

Izdots 1994. gadā P. 746 ab4